

PIANO SOTTERRANEO

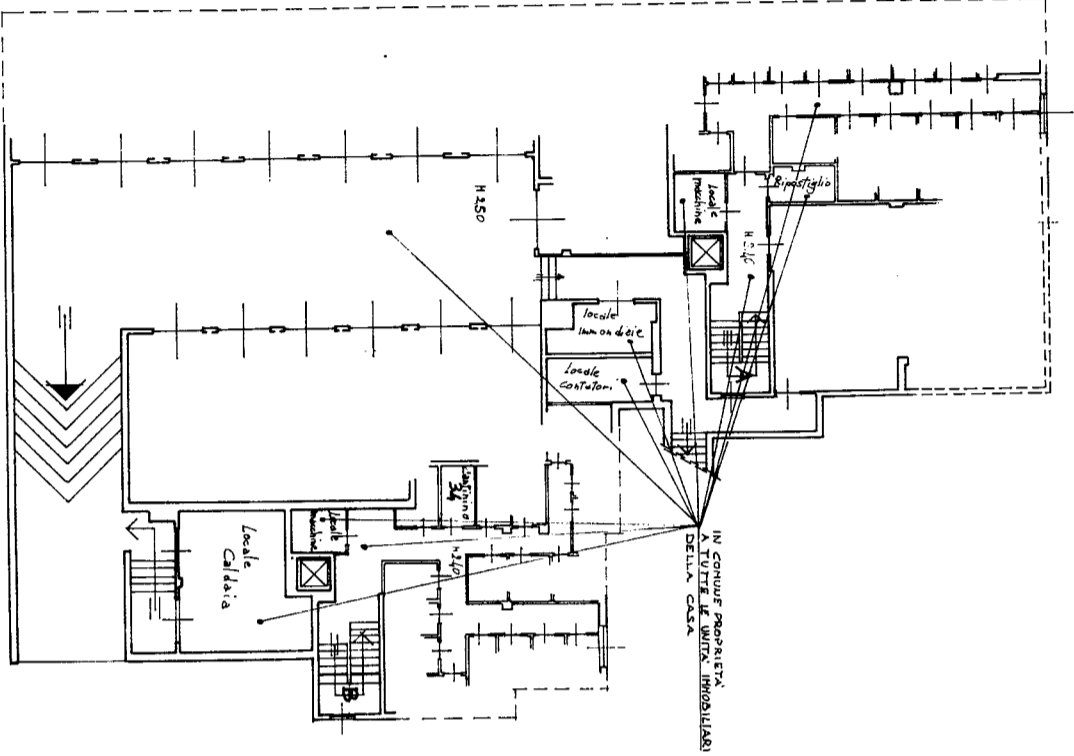

PIANO TERRA

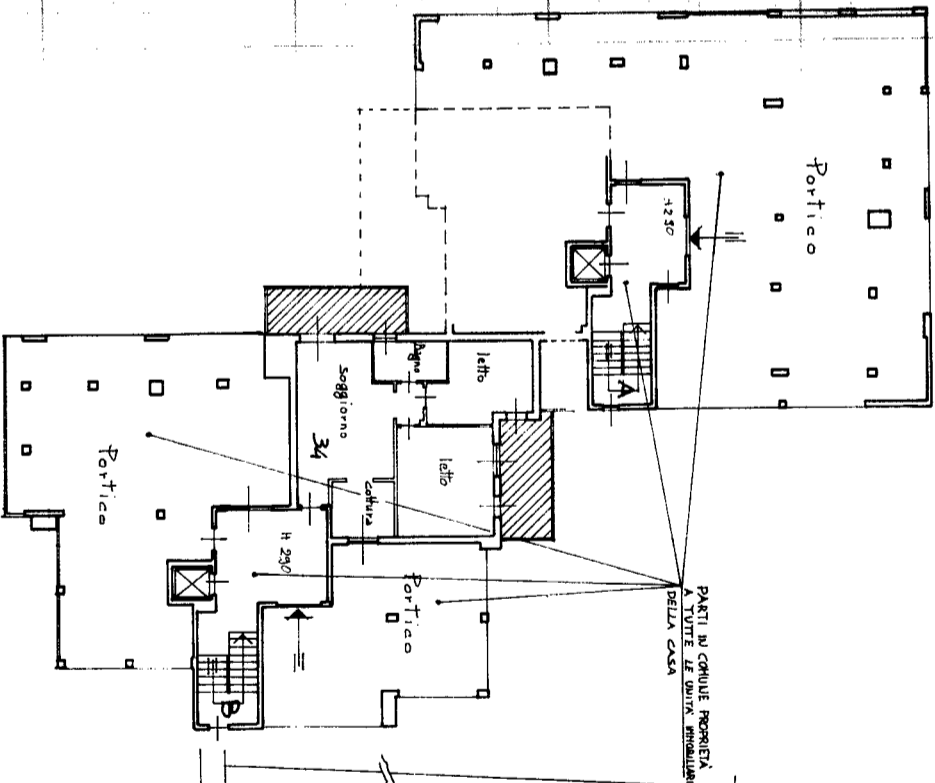

Provincia di Como  
 COMUNE DI PASTURO  
 STRALCIO DI MAPPA  
 foglio 10-11 - sc. 1:2000

ORIENTAMENTO



SCALA DI 1:200

# NUOVO CATASTO EDILIZIO URBANO

MINISTERO DELLE FINANZE  
 DIREZIONE GENERALE DEL CATASTO E DEI SERVIZI TECNICI ERARIALI

Lite 35

Planimetria dell'immobile situato nel Comune di **PASTURO** Via **PROVINCIALE**  
 Ditta **SOC. EDILGIANE S.p.A. DI AGOSTINI FRUSTO & C. - AGOSTINI FRUSTO & C. - PIAZZA DEL COMMERCIO 24-3 - 1932 PER 25 34**  
 Allegata alla dichiarazione presentata all'Ufficio tecnico Erariale di **COMO** il **24-3-1932** Scheda N. **34**

SPAZIO RISERVATO PER LE ANNOTAZIONI D'UFFICIO

DATA  
PROT. N°

*11/10*

Compilata dal **GEOMETRA**  
 (Trib. n. 10000/80) **AGOSTONI**  
 Iscritto all'Albo dei **GEOMETRI**  
 della Provincia di **COMO** N. 645  
 DATA **10/10/1980**  
 Firma: *Agostoni*